

こどもおぢばがえり要項

立教 186 年 (2023) 7 月 27 日～ 8 月 6 日

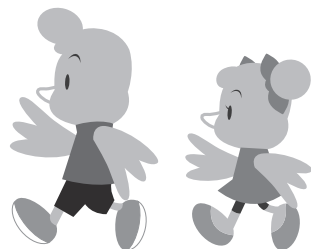
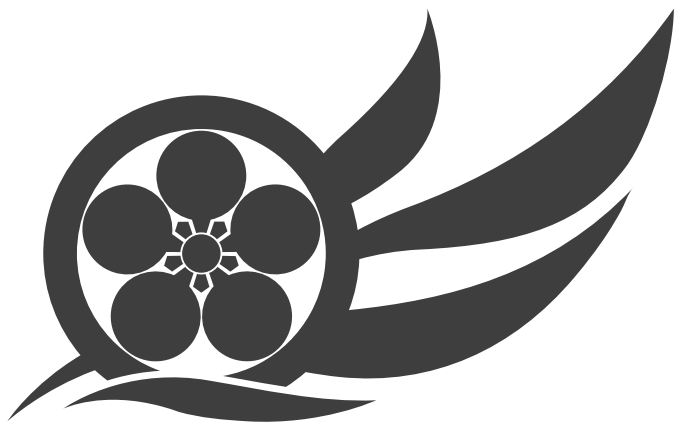

こどもおぢばがえりの留意点

- ・本年のこどもおぢばがえりは、インターネットでの申込みとなります。
- ・全教会に配布する教会IDで、帰参予定人数とカレー食数の申込みをおこなってください。
- ・カレー食数には制限があります。ご了承ください。
- ・行事参加の事前申込みはありません。帰参当日に各会場にて受付をおこなってください。
- ・夕づとめ後には南参道のライトアップを予定しています。
- ・以前のこどもおぢばがえりとの変更点がありますので、要項を十分にご確認ください。

P.1 引率者の皆様へ

P.4 おぢば到着からの流れ

P.2 申込みについて

P.6 カレー食堂について

P.4 帰参当日までにすること

P.7 行事一覧表

—引率者の皆様へ—

こどもおぢばがえりは、親神様、教祖がお待ちくださる人間のふるさとぢばに、大勢の子供たちが帰り集う貴重な行事です。信仰の雰囲気漂う親里で、多くの仲間と共に楽しみながら教えを学び、ひのきしんに励む経験は、子供の信仰心を培う上でとても大切な機会となります。

コロナ禍において、多くの子供たちがおぢばへ帰れない状況が続いてきましたが、教祖百四十年祭へ向かう年祭活動一年目の年に、こどもおぢばがえりを再開し、子供たちにおぢばへ帰る喜びを感じてもらいたいとの思いで、開催する運びとなりました。

子供たちと共に親里へ帰る喜びを感じ、日々生かされていることへの感謝の心でひのきしんに励み、親神様、教祖にお礼申し上げたいと思います。そして、おぢばで仲間と共に楽しく過ごしながら、その喜びを分かち合う体験は、必ず子供たちの心をおぢばへと繋ぐもともになると信じます。

そのためには、育成にあたる私たちが子供たちと共におぢばへ帰れる喜びを胸に、三つの約束を実行する姿を子供たちに映すことが大切です。子供たちの成人を願い、勇んで道の後継者育成につとめさせていただきます。

こどもおぢばがえりの三つの約束

- 生きるよろこびを味わいます
- ものを大切にします
- 仲良くたすけあいます

《期間中の本部おつとめ時間》

| | 7/27～31 | 8/1～6 |
|------|---------|-------|
| 朝づとめ | 5:15 | 5:30 |
| 夕づとめ | 19:30 | 19:15 |

① 申込みの内容

- ・事前の申込みは、**帰参予定人数とカレー食数（昼食お供え 1 食 250 円）**となります。
- ・帰参予定人数を申込みすることで、帰参当日の帰参報告をスムーズにおこなうことができます。
- ・カレー食は1日の制限があり、上限に達した場合は、カレー食の申込みができなくなりますので、詰所配食や隊で昼食をご準備ください。ただし、他の隊の変更によりカレー食数に空きが出た場合には、増食や新規申込みが可能になります。
- ・7月21日以降、カレー食の新規申込みはできません。
- ・1人でも多くの方が喫食できるよう、実数に近い数で申込みをしてください。
- ・帰参予定人数、カレー食共に、1回の申込みでは100人（100食）までの申込み制限がありますので、100人を超える際には、2回目の申込みをしてください。その際、その後の誤操作防止の為、隊名に「- A 隊」「- B 隊」といった区別をつけてください。
- ・1つのIDで複数の申込みが可能です。
- ・行事に2日以上参加される場合は、1日ごとに申込みをしてください。
(例：1日目行事参加のみ、2日目行事参加とカレー食申込みの場合、別々に申込みが必要)

② 申込み方法

- ・本年の子どもおちばがえり用に、新たに教会IDとパスワードを全教会に配布します。
- ・IDパスワードについては、各所属教会にお問い合わせください。
(4月26日以降、直属担当者を通して随時各教会へ配布)
- ・教区団の申込みは、引率責任者の所属する教会のIDで申込みをしてください。
- ・下の少年会公式LINE及び子どもおちばがえりオフィシャルサイトの申込みフォームより、ログインすることで申込みが可能です。



少年会公式LINE



子どもおちばがえり
オフィシャルサイト

子どもおちばがえり オフィシャル

検索

で検索できます。



③ 申込み期間

7月1日 10:00 ~ 7月20日 24:00

※帰参予定人数の申込みをしていない場合でも、帰参当日に帰参報告は可能です。

帰参当日までにすること

7月21日正午以降、申込みフォームに再度ログインすると、「帰参報告書」「こどもおちばがえり参加票」「カレー申込券」の必要書類を印刷できるようになります。帰参当日の帰参報告がスムーズになりますので、印刷の上、持参してください。

※印刷ができない場合には、7月21日正午以降に付与される整理番号を控えておいてください。

おちば到着からの流れ

①おちば到着・お礼参拝

- ・おちばに到着したら、まず神殿でお礼の参拝をさせていただきます。その際に、おちばがえりの意義、おつとめの意味などを子供たちにお話してください。続いて、教祖殿にて御存命の教祖にご挨拶申し上げ、祖霊殿へと順次参拝させていただきます。

②帰参報告

- ・参拝後、境内掛本所東側の帰参報告事務所にて、帰参報告手続きをおこなってください。

◎ 帰参報告事務所に提出するもの

- ・印刷した「帰参報告書」「こどもおちばがえり参加票」「カレー申込券」を帰参報告事務所に提出してください。その際、カレー食申込み数に応じた昼食お供えをご用意ください。

※必要書類を印刷できない隊は、整理番号を帰参報告事務所でお伝えください。

※事前に帰参申込みをしていない場合でも、帰参報告手続きをおこなってください。

◎ 帰参報告後に受け取るもの

- ・帰参報告事務所にて「こどもおちばがえり参加票（捺印済）」「玄関挨拶状」、カレー食券受取窓口にて「カレー食券」をお渡しします。

※「こどもおちばがえり参加票」は、各行事会場受付にて提示して、各会場の受付方法に従って参加してください。

※「カレー食券」発券後の払い戻しはできません。

③ 玄関挨拶

子供の代表と挨拶状を持ってお玄関に行き、真柱様にご挨拶申し上げます。

(日時：7月27日～8月6日 8：45～16：30) ※8月6日は15：00まで

④ 行事参加

- ・ 各行事の参加にあたっては、「しこみ・ふせこみ行事」を中心に計画してください。
- ・ 十分に体調管理をおこなうと共に、各自水筒などで水分補給ができるようご配慮ください。各行事会場周辺にはお茶接待所を予定しています。

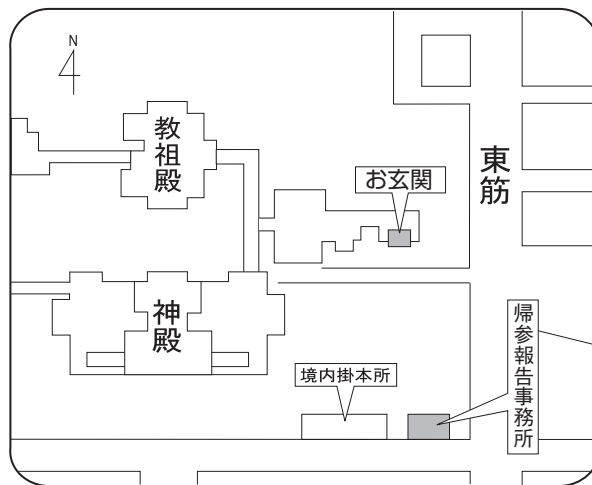

帰参報告受付時間

7月26日 13：00～19：00 (27日分の帰参報告受付)

7月27日～8月6日 8：00～19：00

※8月6日は14：30までの受付となります。

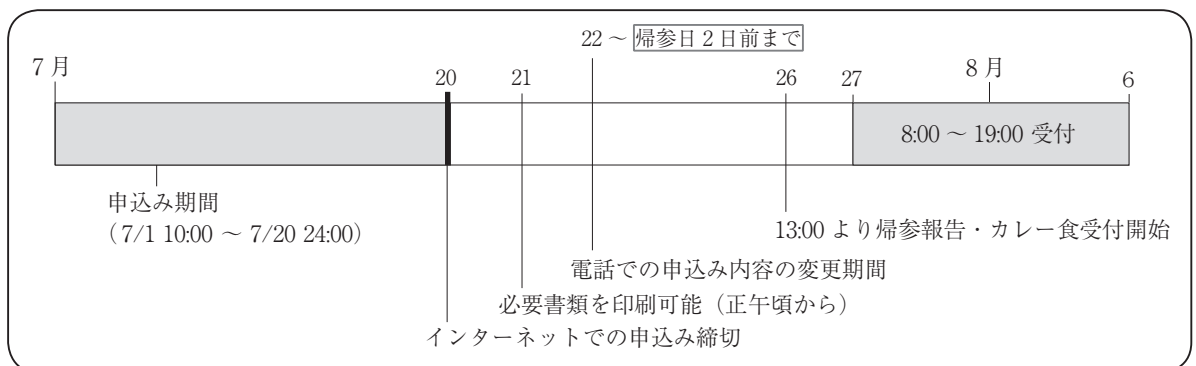

カレー食堂について

◎場所

第一食堂

第五食堂

東右第一棟 4階

◎入口

食堂西側

餅焼場側

真東棟側

喫食時間 10:30 ~ 13:30

- ・1人1枚食券を持ってご入場ください。
- ・正午前後は食堂が大変混み合うことが予想されます。
- ・食堂の指定はできません。

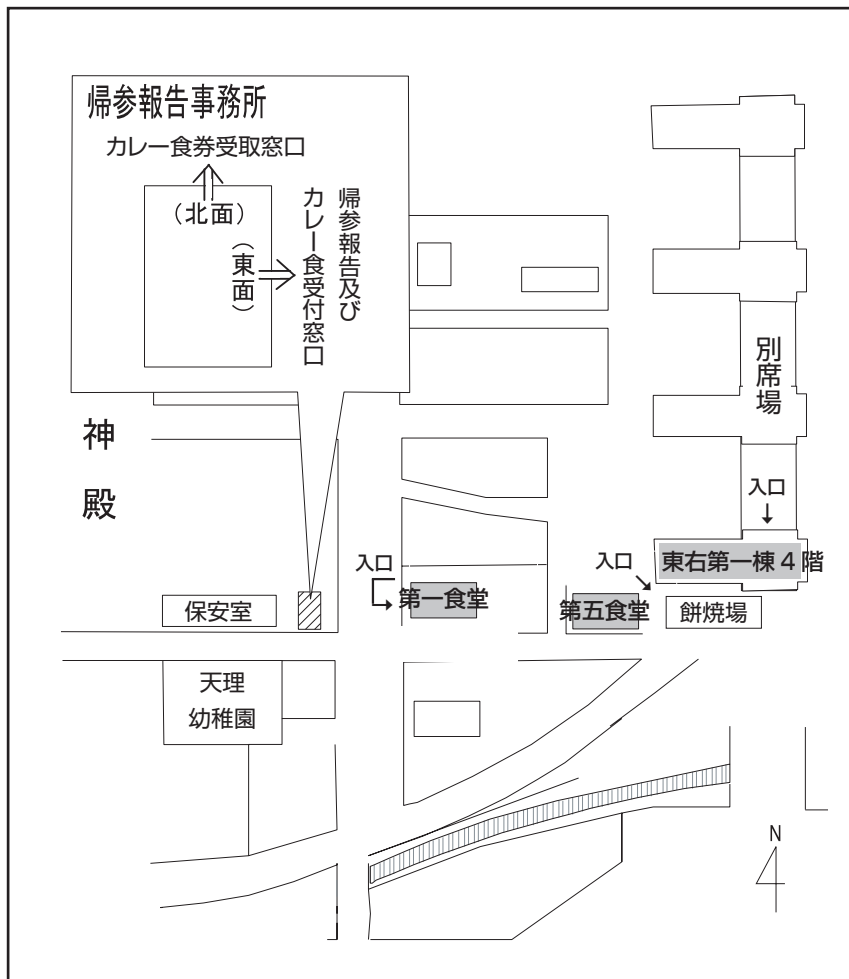

しこみ・ふせこみ行事一覧表

※ 8月6日は全行事 15:00 に終了致します。

| | 行事名 | 会場 | 受付場所 | 内容 |
|---|---------------------|--------------|----------------|---|
| 1 | 朝のおつとめ | 東、西、北 礼拝場 | | おつとめをさせていただ ること、その日一日のお |
| 2 | 廻廊ひのきしん | 神殿廻廊 | 西廻廊 第三御用場入口 | かしもの・かりものの教え とめさせていただきます。 |
| 3 | おつとめまなび教室 (おてふり) | 東左第二棟～四棟 | 東左第四棟 吹き抜け | おつとめを練習します。 おてふりは、座りづとめコ 鳴物は、拍子木、チャンポ 学年) と、笛、小鼓、琴、 高学年以上) があります。 |
| 4 | おつとめまなび教室 (鳴物) | | | |
| 5 | おやさとかた講話 | 東左第三棟四棟 | 東左第四棟 吹き抜け | 絵ばなしでお道の教えや教 |
| 6 | みちの子作品展 | 南右第二棟 | 南右第二棟南側 | 少年会員による作品を公 団や隊活動の中で共同で |

| | 行事名 | 会場 | 受付場所 | 内容 |
|---|----------|-------|------|------------------------------|
| 7 | 鼓笛お供演奏 | 南礼拝場前 | | おちばに帰り集った鼓笛隊 ば」を一手一つに演奏しま |
| 8 | 鼓笛オンパレード | 真南棟北側 | | 鼓笛隊が日頃の練習の成果 ならないよう静かにご覧く |

その他

・みちの子作品展 出展について

作品の出展を希望される団体は、こどもおちばがえりみちの子作品展係
までお問い合わせください。TEL 0743-63-1954 (みちの子作品展係)

・鼓笛お供演奏、鼓笛オンパレード 出演について

出演申込みに関しては、少年会本部鼓笛活動課までお問い合わせください。
TEL 0743-63-1954 (鼓笛活動課)



みちの子作品展要項

| ／ 備考 | 受付時間 | | | | | | | | | | | 所要時間 |
|---|--|---|---|----|----|----|----|----|----|----|----|-------|
| | 7 | 8 | 9 | 10 | 11 | 12 | 13 | 14 | 15 | 16 | 17 | |
| き、日々元気に過ごさせていただいて 願いを親神様、教祖に申し上げます。 | おつとめ開始 8:30 | | | | | | | | | | | 約 15分 |
| を伝え、感謝の心で廻廊ひのきしんをつ 参拝の後、第三御用場へお越しください。 | <div style="border: 1px solid black; padding: 10px; text-align: center;"> 8:45 ~ 15:30 金曜、土曜は 16:00 まで受付 </div> | | | | | | | | | | | 約 30分 |
| ースとよろづよ八首コースがあります。 ン、太鼓、すりがねを練習するコース（全 三味線、胡弓を練習するコース（小学校 | | | | | | | | | | | | |
| 祖のひながたなどを学びます。 | | | | | | | | | | | | |
| 募し、展示します。個人の作品に限らず、 創作した作品も展示しています。 | <div style="border: 1px solid black; padding: 5px; text-align: center;"> 9:00 ~ 15:30 </div> | | | | | | | | | | | 自由 |

| ／ 備考 | 開始時間 | 所要時間 |
|----------------------------|-------|-------|
| が、お供演奏曲「ありがとう！夏のおぢ す。 | 9:00 | 約 10分 |
| を発表するパレードです。審査の妨げに ださい。 | 10:00 | 各隊 3分 |

その他の施設

次の場所は、下記の通り公開されております。

- ・ 記念建物 開門時間 9:00 閉門時間 15:00
- ・ 教祖誕生殿 朝づとめ後～夕づとめ前

▼休憩所 お茶所・東講堂

利用時間 9:00 ~ 16:00

おたのしみ行事一覧表

屋内行事

※ 8月6日は全行事 15:00 に終了致します。

| | 行事名 | 会場 | 受付場所 | 内容 |
|---|---------------------|------|-------------------|------------------------------|
| 9 | バラエティー186 ※定員制行事 | 第二食堂 | 第二食堂東側 (第五食堂前) | ゲームやコント、何とも不 楽しい内容が盛りだくさん |

重要 受付の方法は、後日オフィシャルサイトに掲載します。尚、8月6日の第4公演はありません。

第1公演の終了時刻は遅れる場合があります。行事の前後は、時間に余裕を持って計画をしてくだ

| | 行事名 | 会場 | 受付場所 | 内容 |
|----|----------------------------------|------------------|---------|---|
| 10 | リトルマガジンワールド | 南右第二棟 地下2階 | 南右第二棟南側 | 大人気の「サカサマダンジ 自由に遊べる物が盛りだく さぁみんなで「リトルマガ |
| 11 | 謎解き博物館 「サン・ロレンソ1号君 からのSOS」 | 天理参考館 | 南右第二棟南側 | 今から3000年程前に栄え から作られたヒトの頭だけ 君からSOSが届いた。救 ※推奨年齢 小学3年生以 |
| 12 | アスレチックBOX | 天理大学 柚之内第一体育館 | 体育館南側 | 室内版アスレチック。ポ 幼児が遊べるコーナーには |

屋外行事

| | 行事名 | 会場 | 受付場所 | 内容 |
|----|-----------------|----------------------|---------------|---|
| 13 | こども横丁 | 東講堂南側広場 | 東講堂南側広場 | 昔懐かしの、竹馬、竹とん 魚釣り、クラフトコーナー いった日替わりアトラクシ 懐かしの遊びを楽しんでく |
| 14 | ミラクル アチコチランド | 天理幼稚園及び 東泉水プール前広場 | 東泉水プール前 広場 | 特設のアスレチックや、幼 魚釣り、砂場があり、テ てピッキー・リボンのス 探せ!」では、ピッキー 目指します。 |
| 15 | チャレンジパーク | 西泉水プール前 広場 | 西泉水プール前 広場 | みんなで遊べる「荒野の決 に飛び跳ねる「ふわんポリ 無重力体験「ゼログラシー 「ボルダリング」などでお 遠慮ください。 |

その他

夕づとめ後には、南参道のライトアップを予定しています。
参拝の際にはどうぞお立ち寄りください。

点燈時間
7月26日～31日
8月1日～5日

| ／ 備考 | 公演時間 (開演 30 分前から受付) | | | | | | | | | | | 所要時間 |
|-----------------------------|---------------------|---|--------------------|----|---------------------|----|---------------------|----|---------------------|----|----|--------|
| | 7 | 8 | 9 | 10 | 11 | 12 | 13 | 14 | 15 | 16 | 17 | |
| 思議なマジックショー、歌やダンスなど、のステージです。 | | | 9:00 ┆ 10:00 | | 11:00 ┆ 12:00 | | 13:30 ┆ 14:30 | | 15:30 ┆ 16:30 | | | 約 60 分 |

さい。

| ／ 備考 | 受付時間 | | | | | | | | | | | 所要時間 |
|---|------|---|-----------------------------------|----|----|----|----|----|----|----|----|--------|
| | 7 | 8 | 9 | 10 | 11 | 12 | 13 | 14 | 15 | 16 | 17 | |
| ョン」や、白熱のバトルエリア、その他、さんです。 ジン」の世界を体験しよう！ | | | 9:00 ~ 15:30 | | | | | | | | | 約 30 分 |
| たオルメカ文明。そこに生まれた巨大な岩のオルメカ石頭像「サン・ロレンソ 1 号」 け出す為の謎をみんなで解き明かそう！ 上 | | | 9:30 ~ 16:00 | | | | | | | | | 約 30 分 |
| ルダリングなどのステージをクリアしよう。 ピッキーのエアートランポリンもあるよ。 | | | 9:00 ~ 15:30 金曜、土曜は 16:00 まで受付 | | | | | | | | | 約 30 分 |

| ／ 備考 | 受付時間 | | | | | | | | | | | 所要時間 |
|--|------|---|-----------------------------------|----|----|----|----|----|----|----|----|--------|
| | 7 | 8 | 9 | 10 | 11 | 12 | 13 | 14 | 15 | 16 | 17 | |
| ぼ、コマまわしに加え、水鉄砲コーナー、などもあります。演芸場では手品、演劇と ョンもご覧いただけます。子供も大人も昔 ださい。 | | | 9:00 ~ 15:30 金曜、土曜は 16:00 まで受付 | | | | | | | | | 約 30 分 |
| 児・小学校低学年を対象とした SL 機関車、 ント内では滑り台やブロック遊び、そし テージがあります。「ほんわか村の仲間を の仲間が発信する情報をもとにゴールを | | | | | | | | | | | | |
| 闘)、ちびっこに人気の「オアシス」、自由 ン)、不思議な滑り台「マジカルスライド」、 ソー)、楽しく遊べる「ゲームコーナー」や 楽しみください。※水鉄砲の持ち込みはご | | | | | | | | | | | | |

19:45 ~ 20:30

19:30 ~ 20:15



《しこみ・ふせこみ行事》

- 1 朝のおつとめ
- 2 廻廊ひのきしん
- 3 おつとめまなび教室 (おてふり)
- 4 おつとめまなび教室 (鳴物)
- 5 おやさとやかた講話
- 6 みちの子作品展
- 7 鼓笛お供演奏
- 8 鼓笛オンパレード

《おたのしみ行事》

屋内

- 9 バラエティー186
- 10 リトルマガジンワールド
- 11 謎解き博物館
- 12 アスレチックBOX

屋外

- 13 こども横丁
- 14 ミラクルアチコチランド
- 15 チャレンジパーク

その他

- 16 南参道ライトアップ

《休憩所》

- 17 お茶所 18 東講堂

《カレー食堂》

- 19 第一食堂
20 第五食堂
21 東右第一棟4階